

OFERTA COMERCIAL CCDCAM

endesa



Lisboa, 12 de fevereiro de 2021

ENEL

APRESENTAÇÃO



Fundada em 1962, a Enel é uma empresa italiana que atua na geração e distribuição de energia elétrica e na distribuição de gás natural.



Em 2007, a Enel (junto com a construtora Acciona) compra a empresa Endesa, a maior companhia de energia da Espanha

É a maior companhia de energia elétrica da Itália e a quinta maior companhia de energia do mundo.

PAÍSES

32

Presença global da ENEL no mundo

ENERGIA

2,2

Milhões de quilómetros na rede de distribuição

INVESTIMENTO

29

Biliões de euros alocados em ativos e tecnologias no plano 2020-2022

ENDESA PORTUGAL

OS NOSSOS NÚMEROS



01

B2C

Presente no mercado português há 20 anos e somos líderes em grandes consumidores e 2º operador em B2C, realizando a operação 100% em Portugal

02

CLIENTES

Com aprox. 500 mil clientes da luz e gás, somos a empresa que mais cresceu em seu portfólio nos últimos 5 anos, com uma forte orientação para o cliente

03

TARIFÁRIOS

Posicionados como uma empresa inovadora e muito competitiva nos preços.

04

ESTRATÉGIA 2021

Manter o crescimento de forma sustentável, oferecendo um serviço de qualidade a preços justos, sendo uma empresa ágil, transparente e sustentável

05

COMUNICAÇÃO

Os nossos eixos de comunicação são a transparência e inovação através da digitalização e do preço.

06

CAMPANHAS

Investimos mais de 3M€ todos os anos em campanhas de recrutamento (TV, Rádio, Digital)

ENDESA PORTUGAL

POSIÇÃO NO MERCADO LIBERALIZADO



De acordo com o boletim informativo da **ERSE (Entidade Reguladora dos Serviços Energéticos)**, referente ao mês de Novembro, a Endesa tinha as seguintes quotas de mercado:

Quota de mercado por número de clientes

ELETRICIDADE – 7,4% (novembro 2020)

GÁS NATURAL – 8,0% (novembro 2020)

Quota de mercado por consumo abastecido

ELETRICIDADE – 17,1% (novembro 2020)

GÁS NATURAL – 12,0% (novembro 2020)

**Endesa é a segunda
operadora no
Mercado
Liberalizado no
segmento de
Clientes Domésticos
e Pequeno Negócio
B2C**

OBJECTIVO DA PARCERIA

endesa



OFERTA DIFERENCIADORA

Disponibilização de ofertas e benefícios, com um **desconto adicional exclusivo**, procurando aumentar a satisfação dos sócios do **CCDCAM**

Simplificar a experiência dos sócios no processo de contratação de energia

Acompanhamento de todo o processo, com um atendimento exclusivo para o CCDCAM através do número 211451044, disponível dias úteis das 10:00 às 19:00

Tarifa para sócios do CCDCAM

endesa



Tarifa Parceiros

Características Tarifa Parceiros

- ✓ **Melhor Tarifa Endesa**
- ✓ **15% de desconto PARA SEMPRE** tanto no termo da potencia/fixo, como no termo da energia.*
- ✓ Contratação obrigatória do débito direto e da fatura digital.



**15% de
desconto
para
SEMPRE**



**Comodidade
do Débito
direto e fatura
digital**

* Promoção válida até 31 de Março de 2021.

Oferta Exclusiva Novas Contratações

endesa



endesa



Obrigado pelo interesse
na Endesa!

Por nos ter contactado oferecemos-lhe uma
experiência à sua escolha!

Aceda [aqui](#), insira o seu código e escolha a experiência
que mais lhe agrada.

Escolha uma das mais de 2000 experiências
que temos para si!

%%CODIGO%%

INSIRA O SEU CÓDIGO

Código válido até %\$gift_code_expiration%



Voucher Experiência

Ao aderir à Endesa, os sócios do CCDCAM recebem um **voucher exclusivo** para disfrutarem de uma **experiência**

- ✓ **Mais de 2000 experiências disponíveis**
- ✓ **Processo simples e rápido de atribuição de código por Email ***
- ✓ **Voucher personalizado por cliente**

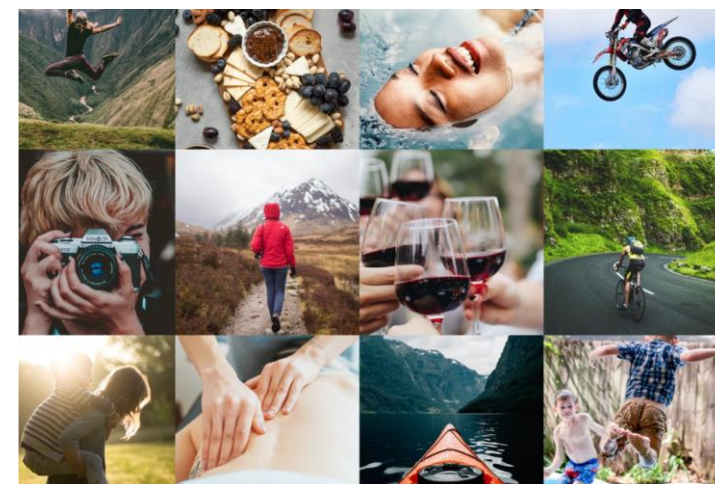

Introduza aqui o seu código

ENTRAR

* O voucher deverá ser redimido directamente no site indicado no Email, e após a introdução do código.

OFERTA ENDESA

Tarifa Parceiros



O desconto de 15% é para sempre!

Preços Luz

Potência contratada (kVA)	Termo Potência (€/dia)		Energia (€/kWh)	
	Preço base	Desconto de 15%	Preço base	Desconto de 15%
3,45	0,2099	0,1784	0,166623	0,141630
4,60	0,2750	0,2338	0,166623	0,141630
5,75	0,3387	0,2879	0,166623	0,141630
6,90	0,4004	0,3403	0,166623	0,141630
10,35	0,5892	0,5008	0,166623	0,141630
13,80	0,7866	0,6686	0,166623	0,141630
17,25	0,9877	0,8395	0,166623	0,141630
20,70	1,1842	1,0066	0,166623	0,141630

Preço da potência, da energia e descontos em função da potência contratada ⁽¹⁾.

Preços Gás

Escalação	Termo Fixo (€/dia)		Energia (€/kWh)	
	Preço base	Desconto de 15%	Preço base	Desconto de 15%
1	0,061500	0,052275	0,064000	0,054400
2	0,085800	0,072930	0,059000	0,050150
3	0,135500	0,115175	0,058500	0,049725
4	0,185000	0,157250	0,055500	0,047175

Preço do termo fixo, da energia e descontos em função do escalação de consumo a que pertence o cliente no momento da contratação ⁽¹⁾.

OFERTA ENDESA

Tarifa Parceiros bi-horária



O desconto de 15% é para sempre!

Preços Luz

Potência contratada (kVA)	Termo Potência (€/dia)		Energia fora de vazio (€/kWh)		Energia vazio (€/kWh)	
	Preço base	Desconto de 15%	Preço base	Desconto de 15%	Preço base	Desconto de 15%
3,45	0,2099	0,1784	0,198705	0,168899	0,111273	0,094582
4,60	0,2750	0,2338	0,198705	0,168899	0,111273	0,094582
5,75	0,3387	0,2879	0,198705	0,168899	0,111273	0,094582
6,90	0,4004	0,3403	0,198705	0,168899	0,111273	0,094582
10,35	0,5892	0,5008	0,198705	0,168899	0,111273	0,094582
13,80	0,7866	0,6686	0,198705	0,168899	0,111273	0,094582
17,25	0,9877	0,8395	0,198705	0,168899	0,111273	0,094582
20,70	1,1842	1,0066	0,198705	0,168899	0,111273	0,094582

Preço da potência, da energia e descontos em função da potência contratada ⁽¹⁾.

Preços Gás

Escalação	Termo Fixo (€/dia)		Energia (€/kWh)	
	Preço base	Desconto de 15%	Preço base	Desconto de 15%
1	0,061500	0,052275	0,064000	0,054400
2	0,085800	0,072930	0,059000	0,050150
3	0,135500	0,115175	0,058500	0,049725
4	0,185000	0,157250	0,055500	0,047175

Preço do termo fixo, da energia e descontos em função do escalação de consumo a que pertence o cliente no momento da contratação ⁽¹⁾.

Tarifa Parceiros vs outras tarifas Endesa



A Tarifa Parceiros é a Tarifa mais competitiva da Endesa com oferta de descontos para sempre.

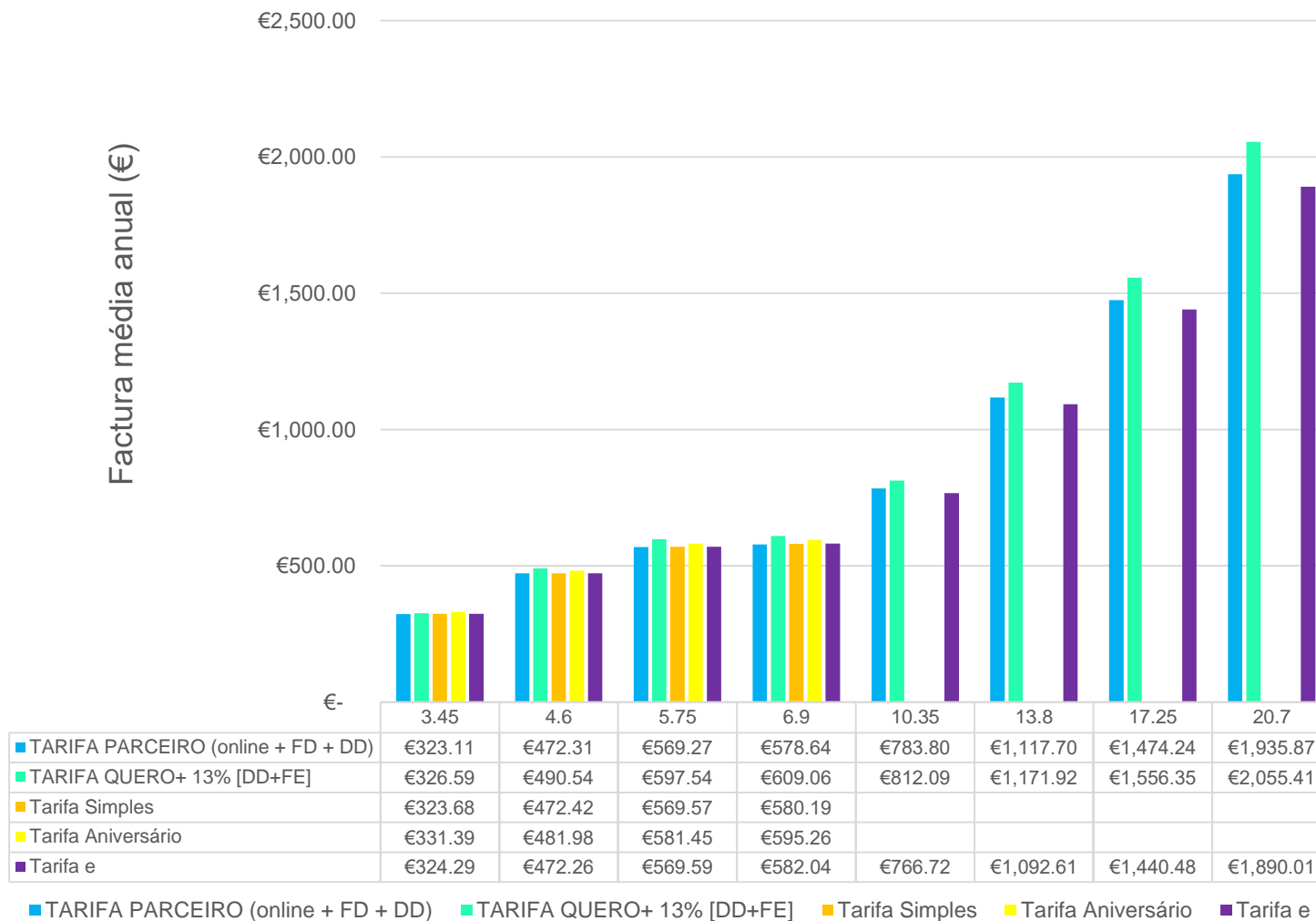

Tarifa Parceiros vs Concorrência

Para esta comparação temos em conta a melhor tarifa de cada comercializadora

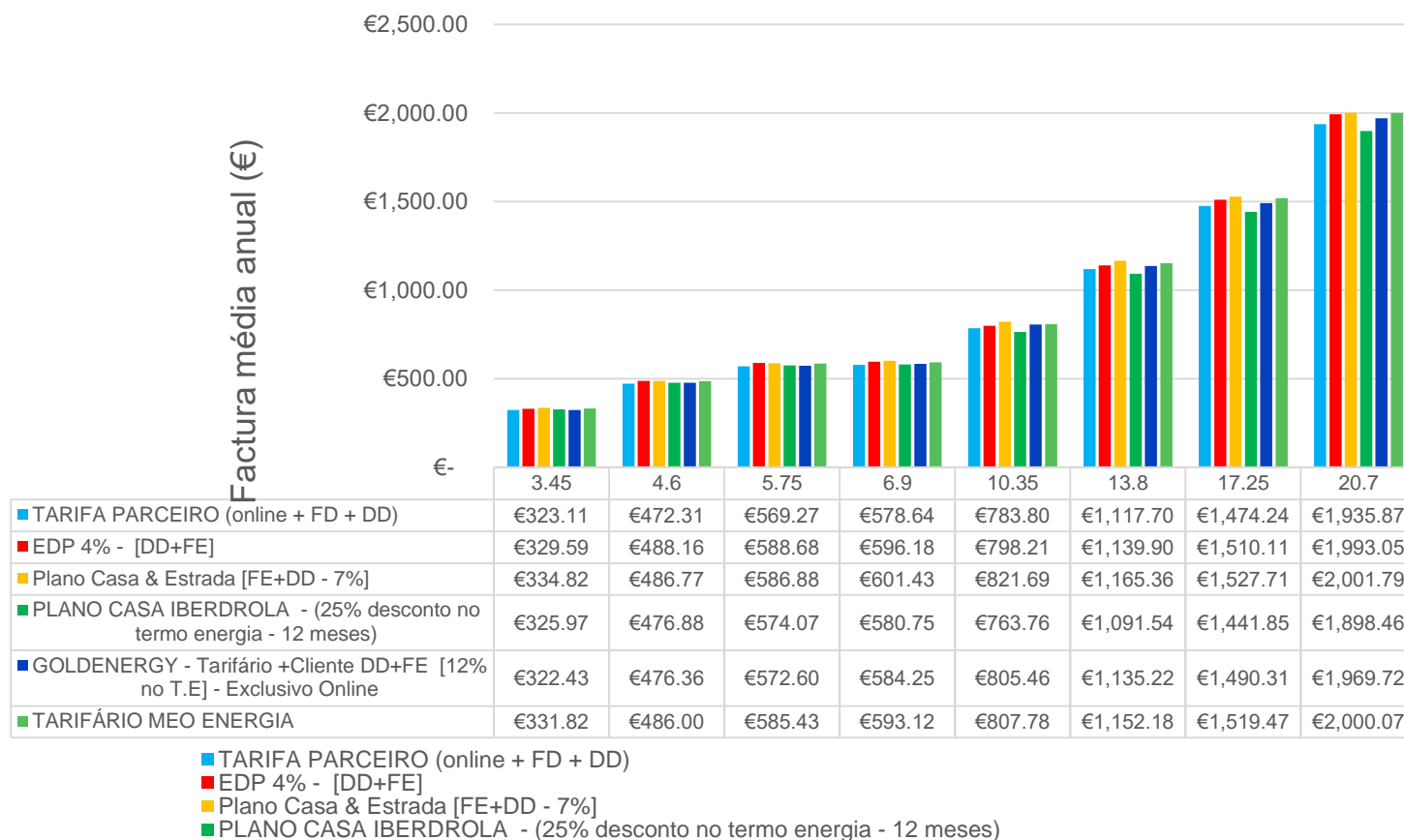

- Nestas comparações são consideradas as tarifas mais baratas de cada comercializadora

MODELO DA PARCERIA

endesa



ABRANGENTE

Oferta Endesa disponível para **todos os sócios** do **CCDCAM**



SIMPLES

Processo de adesão **simples, rápido**, com toda a informação ao dispor do sócio



ATENDIMENTO EXCLUSIVO

Os sócios do **CCDCAM** terão acesso a um atendimento **exclusivo**, através do número 211451044, disponível dias úteis das 10:00 às 19:00



PÓS-VENDA EFICAZ

Endesa disponibilizará meios adicionais de resolução de dúvidas, com acompanhamento particular e especializado.

FLUXO OPERATIVO

endesa



Sócio do CCDCAM
contacta a Endesa através
do número exclusivo
211451044, disponível
dias úteis das 10h às 19h

Fornece dados da
sua factura para
contratar energia.
(Ex: CPE, morada)

Venda fechada no
contacto telefónico,
através de envio e
validação de SMS.



Sócio do CCDCAM
identifica a empresa a
que pertence,

Endesa faz validação
dos dados (processo
rápido e imediato)

Activação do
contrato em 10/15
dias aprox.

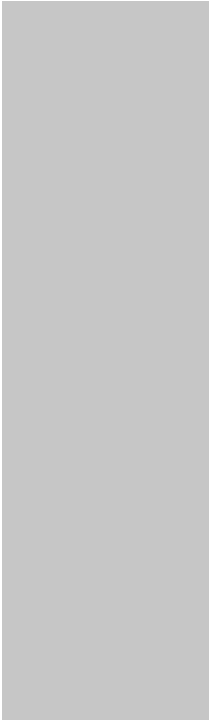
A large, solid grey rectangular block is positioned on the left side of the page, extending from the top to the middle. It appears to be a redaction or a placeholder for content.

A informação constante neste documento é confidencial e não pode ser revelada a terceiros ou utilizada para outros fins que não os indicados nos objetivos do documento, sem autorização expressa da Endesa Energia.